LA AMPLIACIÓN DE LA
ERMITA DEL STMO. CRISTO
Historia de un proyecto

En la Visita Pastoral del año 1896 ya se deja constancia de la existencia de la Ermita, al decir:

> "En dicho Curato además de la Iglesia parroquial y de la del Convento dentro del radio hay un Oratorio privado de D. Pedro Ferrando extraradio la Iglesia del anejo de los Santos Abdon y Senen de Pamis la Ermita del Santisimo Cristo del Calvario y la principiada del cementerio. El anejo tienen 150 almas con pila".

La Ermita, de dimensiones reducidas y situada extra radio del casco urbano, era el final del Calvario o Via-Crucis, que discurria por los caminos del núcleo de lo que hoy conocemos por el Barrio del Cristo. Ante el Crucificado del altar de la capilla terminaban los rezos de los devotos hijos de Ondara, que practicaban piadosamente el ejercicio del Via-Crucis; de ahí que se conociera a la devota Imagen como el Cristo del Calvario.

Con el paso del tiempo, la partida rústica denominada "Calvario" se fue urbanizando con la construcción de nuevas viviendas, desapareciendo progresivamente las distintas estaciones o casalicios del Via-Crucis. Por su situación, sólo quedó en pie la Ermita del Cristo, que dió nombre al nuevo barrio.

El 22 de agosto del año 1966, ante el Notario residente en Pedreguer, D. José Barona Sanchis, el vecino de Ondara D. José Llorens Bosch, cumpliento los deseos de su madre, hizo donación de una pequeña parcela a la Iglesia parroquial de Ondara, para la ampliación de la Ermita. Por su importancia, transcribo los párrafos más significativos de la Escritura de Donación:

Jose Llorens Bosch

> Don José Llorens Bosch, que es dueño de la siguiente finca-------- "Rústica secana campo en término de Ondara, partida del Calvario de cincuenta y ocho centiáreas y ochenta decimetros cuadrados, lindante Norte, Capilla; Sur, la finca descrita bajo la letra C), o sea, otra finca del exponente; Este, calle en proyecto, y Oeste, Grupo Escolar--------
> ----------
>
> La adquirió el señor exponente, por donación que le hizo su madre Doña Josefa Bosch Piera... CON LA CONDICIÓN QUE COPIADA LITERALMENTE DICE ASÍ: "Teniendo en cuenta que la intención de la donante respecto a esta última finca era regalarla a la Parroquia de esta Villa, con destino a ensanches de la Capilla contiguo a la misma, cuya formalidad no se ha llevado a efecto por diversas causas, impone al donatario la obligación de entregarla al Cura Párroco de esta localidad, con destino a la finalidad indicada"...
>
> Y por el presente instrumento público,---------- Don José Llorens Bosch, en cumpliemiento de lo ordenado por su madre Doña Josefa Bosch Piera, y para la finalidad y destino antes indicado, hace donación a la única Iglesia Parroquial que existe en Ondara denominada de "Santa Ana" y representada por su Cura Párroco Rvdo. Don Francisco Falcó Sala, de la finca descrita en la exposición".

Llegados a este punto, es justo que, en rendido recuerdo, tributemos homenaje de gratitud a Doña Josefa

Bosch Piera, por su noble y generosa intención, y a su hijo Don José Llorens Bosch, que hizo realidad la voluntad de su madre con la donación efectiva de la parcela, destinada a la ampliación de la Ermita.

A partir de la fecha de la citada donación, fue creciendo el deseo de ver ampliado el pequeño recinto sagrado. Pero fue en el año 1991, concretamente el 24 de mayo, cuando "Reunidos los socios firmantes de la Foguera "El Calvari" determinaron que el dinero sobrante en cuenta bancaria se destinara a la ampliación de la Ermita del Cristo en Ondara o a un destino concreto". De hecho, en el mes de junio de dicho año, se redactó el "Estudio-Proyecto de la Ampliación de la Capilla del Cristo", con presupuesto de 3.658, 290 de pesetas y sus correspondientes planos y diseños. Lástima que, diversas circunstacias de orden Urbano y Administrativo, con denegación de las licencias oportunas, hicieran imposible la ejecución del proyecto.

Por fin, grascias a Dios, a los 41 años de la donación del terreno y a los 15 años del proyecto denegado, la ilusión se ha visto colmada y la ampliación de la Ermita es ya una realidad, que, en el hermoso encuadre del "Parc de l'Era", ofreceremos este año al Stmo. Cristo en su fiesta mayor.

En la realización de la obra han intervenido principalmente:

- Los arquitectos de "Espai Blau S.L." D. Ignacio Arce Grillo y Dª Maria del Mar Boluda Garrido. Ellos son los autores del Proyecto de Ejecución, con diseño, planos y memoria técnica, todo visado por el Colegio de Arquitectos de la Comunidad Valenciana. Su generoso interés y dedicación es impagable.

- La constructora "Clásica Urbana S.L." con contrato de ejecución de obra, por un importe de 82.222,78 euros, incluído I.V.A.

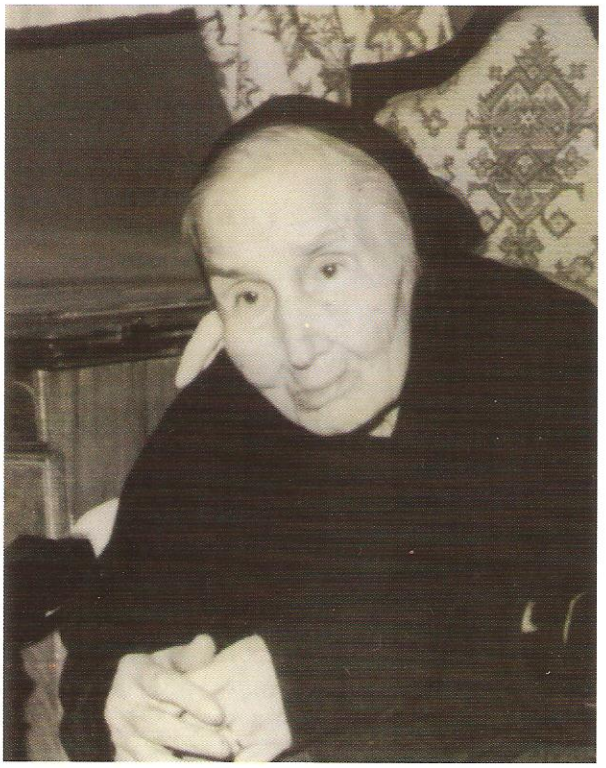

Josefa Bosch Piera

- La empresa "Pintura Decorativa Sancho Balbastre S.L.".

- Y otras.... (Al término de la obra les daré cuenta detallada de todos los pormenores, así como de importe total, que estimo que rondará los 110.000 euros).

Quiero expresar mi gratitud a los que generosamente han aportado su donativo para esta obra en honor al Stmo. Cristo; son muchos, pero no todos . Al Ayuntamiento, por las facilidades ofrecidas y su muy generosa aportación de 24.000 euros. A los festeros del Cristo 2005 y 2006, que con sus respectivos donativos de 5.037 y 4.176 euros han sido los que dieron el empujón decisivo para emprender esta obra. A la Asociación Virgen de la Soledad, por su generoso donativo de 3.000 euros, a la Asociación del Cristo, a las Cofradías del Stmo. Cristo y Dolorosa, al grupo Fondaria, y a otros... gracias.

Singularmente mi gratitud a los Festeros 2007, por su abnegado y sacrificado trabajo de todo un año, en pro de recaudar fondos para ofrecernos unas dignas fiestas en honor al Stmo. Cristo; y también por el donativo que han hecho para las obras y que a buen seguro se verá incrementado al final de su ejercicio festero.

Y por último, para que todo no sea material, quiero transcribir un párrafo del mensaje cuaresmal de Papa Benedicto XVI, para que ante el Cruficado meditemos. Dice así:

"Jesús dijo: "Yo, cuando sea alevado de la tierra, atraeré a todos hacia mi" (Jn. 12,32). La respuesta que el Señor desea ardientemente de nosotros es ante todo que aceptemos su amor y nos dejemos atraer por él. Sin embargo, aceptar su amor no es suficiente. Hay que corresponder a ese amor y luego comprometerse a comuncicarlo a los demás: Cristo "me atrae hacia sí" para unirse a mí, a fin de que aprenda a amar a los hermanos con su mismo amor".

Enhorabuena y felices Fiestas.

Felipe Ferrer Serer